



ESCUELA PREPARATORIA GLENCOE DISEÑO ARQUITECTÓNICO

Imagina trabajar en la industria de diseño arquitectónico si tus materias favoritas son:
Artes, STEM o Matemáticas

RASGOS DE CARÁCTER IMPORTANTES QUE SE DEBEN TENER:



RECONOCIMIENTO DE APTITUDES



TOMA DE PERSPECTIVA



DESTREZAS DE ORGANIZACIÓN



TRABAJO EN EQUIPO



RESOLUCIÓN DE PROBLEMAS

MANERAS DE EXPLORAR:

PENSAR

•Piensa en la proporción y la escala. Los arquitectos no podrían dibujar un edificio del mismo tamaño que se construirá, pero dibujan el edificio a escala.

CREAR

•Construye un fuerte (*fort*).
¿Qué materiales usarás?
¿Almohadas, nieve o pedazos de madera? ¿Qué tan grande será tu fuerte?

INVESTIGAR

•Investiga cuánto peso puede aguantar una sola hoja de papel simplemente cambiando su forma. Intenta cortar, enrollar, torcer, doblar o plegarlo para hacer que el papel sea más fuerte. ¿De qué otras maneras se puede explorar el área de **DISEÑO ARQUITECTÓNICO**?

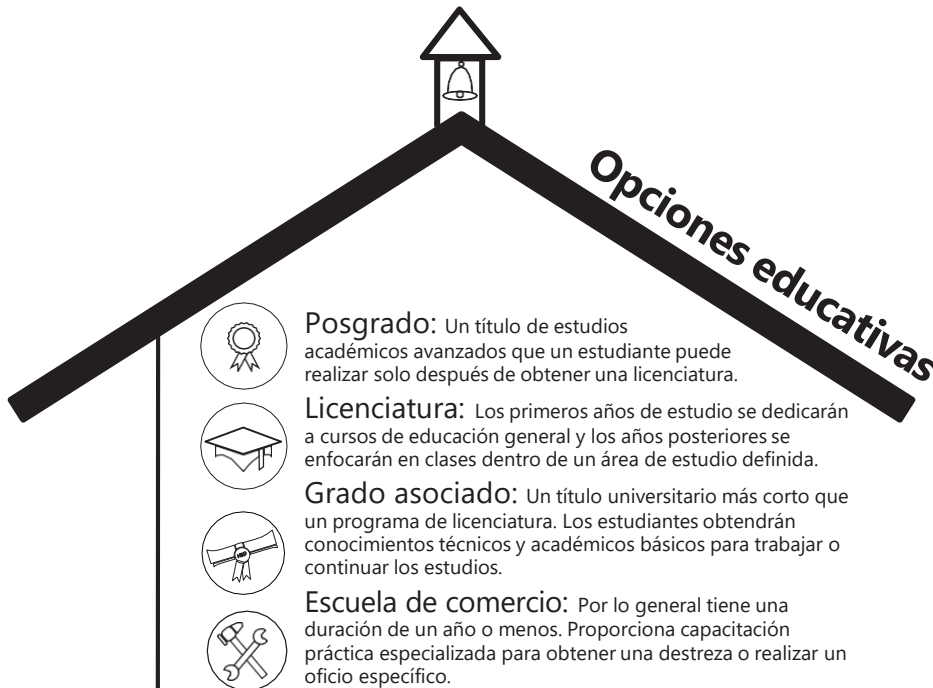

PROFESIONES EN DISEÑO ARQUITECTÓNICO	NIVEL DE SALARIO	REQUISITOS EDUCACIONALES
Ingeniero	\$\$\$	
Arquitecto	\$\$\$	
Diseñador de interiores	\$\$	
Plomero	\$\$	
Electricista	\$\$	
Diseñador estructural	\$\$\$	
Maquinista	\$	

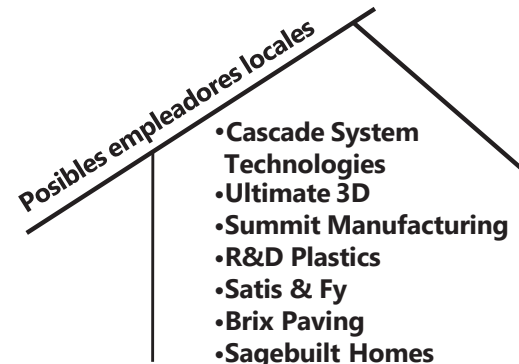

◀◀◀ Nunca es demasiado pronto para concientizarse, ser elegible y estar preparado ▶▶▶ para la vida después de la escuela preparatoria.